

## Breve análise da oferta de créditos em 2020.

Segundo os dados obtidos em nossos levantamentos, finalizados em 24 de setembro, ofertamos 2449,82 créditos em 2020, dos quais 2152,5 (87,9%) na graduação, sendo 1119,5 (4,7%) em disciplinas dos Bis/LIs.

	Graduação	Pós	Extensão	Ofertado
Total	2152,5	287,32	10	2449,82
BI/LI	1119,5			

**Tabela 1:** Créditos ofertados em 2020.

Atualmente temos 251 docentes equivalentes, sendo que 22,67 docentes equivalentes estão/estiveram afastados durante o ano. Para determinar esse valor consideramos que cada 3 quadrimestres de afastamento equivalem a 1 docente. Além disso, os créditos didáticos convertidos em atividades administrativas correspondem a 21,78 docentes equivalentes. Esse valor foi determinado considerando-se que um docente equivalente corresponde à 24 créditos convertidos, já que 24 é o mínimo exigido legalmente. Dessa forma, contamos com 206,55 docentes equivalentes, sendo este o valor utilizado para determinar o número de créditos que cada docente deve ministrar anualmente.

Total de docentes pertencentes ao quadro	Afastamentos docentes equivalentes	Créditos didáticos convertidos em adm docentes equivalentes
251	22,67	21,78

**Tabela 2:** Docentes pertencentes ao quadro do CCNH no ano de 2020.

Considerando os dados contidos nas tabelas 1 e 2, o número de créditos médio ofertado por docente equivalente em 2020 foi de 11,9 créditos. Importante destacar que este valor não está distribuído homogeneamente entre os docentes, como claramente indicado no histograma abaixo. Excluindo-se os docentes que ministraram zero créditos (28), o número de créditos médios por docente é 9,65, com desvio padrão de 4,2. As diferenças observadas entre o número de créditos médio por docente equivalente e o número de créditos médios por docente reside no fato de que alguns colegas, mesmo com a possibilidade de conversão de créditos didáticos em administrativos, não fazem uso de suas prerrogativas.

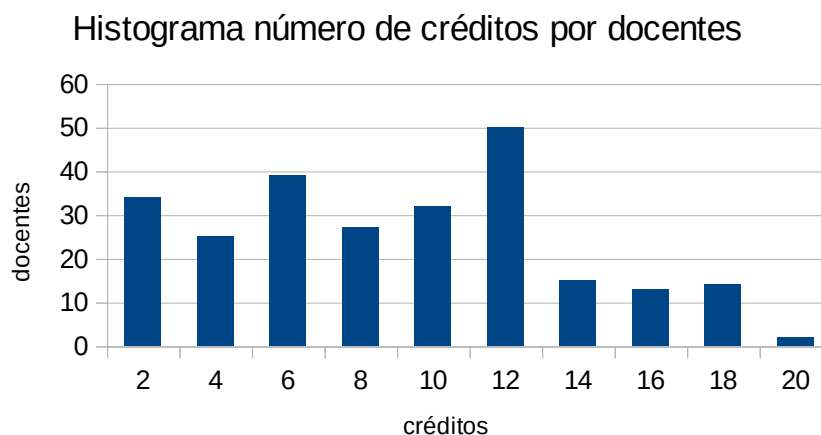

**Figura 1:** Distribuição do número de créditos por docente em 2020.

As médias por cursos, também excluindo os docentes que ministraram zero créditos e não incluindo o Bbiotec que possui apenas um docente que é a coordenadora do curso, e apresentada na tabela 3, reflete uma distribuição dos créditos em 2020 que precisa ser melhor estudada pelo Conselho do CCNH.

curso	BCB	BFIL	BFIS	BQUI	LCB	LFIL	LFIS	LQUI
média	8,5	9,4	9,8	11,5	9,2	5,4	10,0	8,75

**Tabela 3:** Média de créditos ofertados por docentes pertencentes à cada curso por ingresso em 2020.