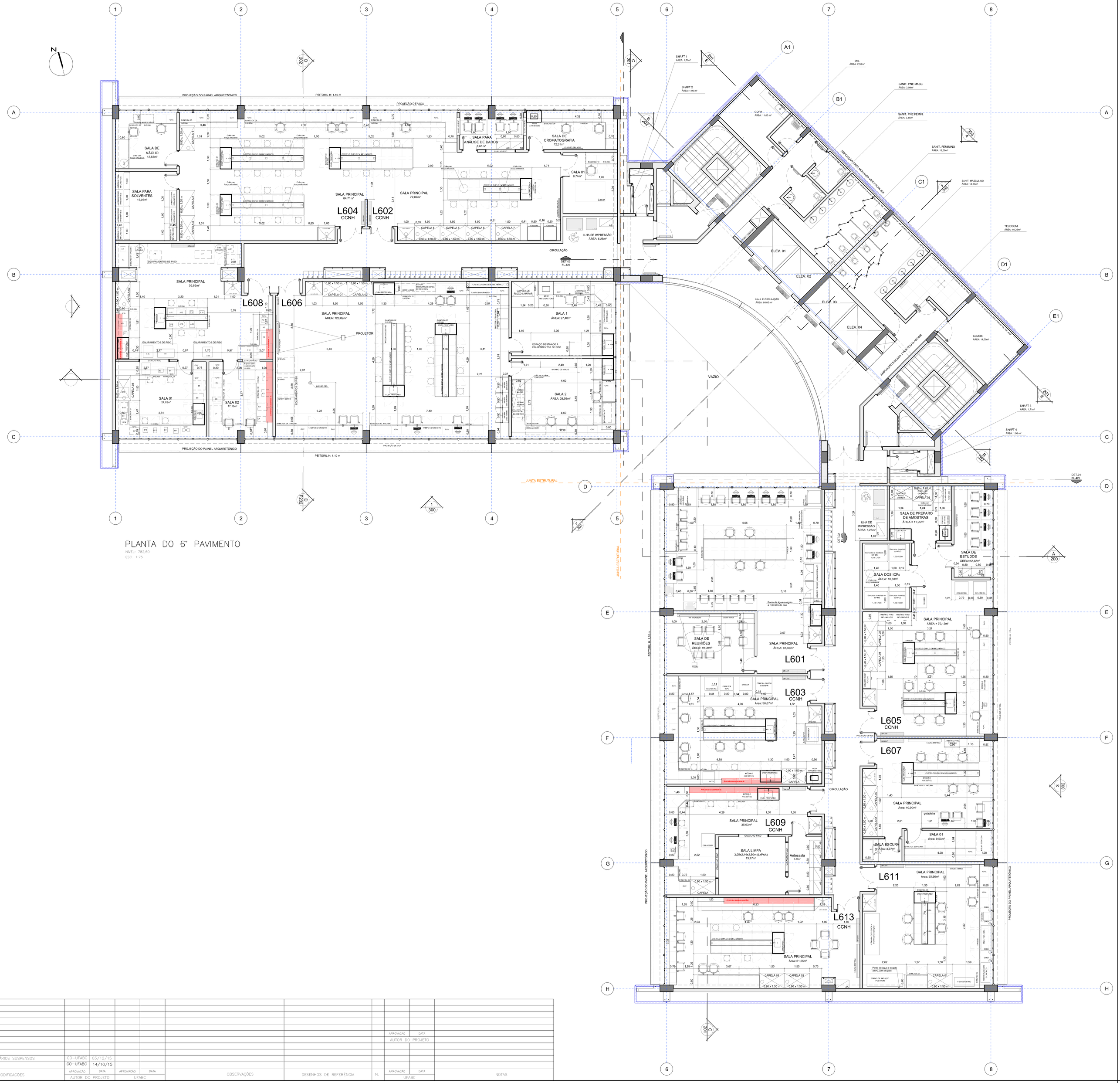

PLANTA DO 6° PAVIMENTO

NÍVEL: 782,60
ESC.: 1:75

NOTAS

1 - Demais informações técnicas ausentes neste projeto, deverão estar de aco rdo com projetto de layout cujo arquivo eletrônico tem a seguinte nomenclatura: UFABC-CSA-GER-PE-L-O-L-PLA-707-R00.
2 - Este projeto altera e substitui o layout apresentdo entre os eixos:1-5/A-C e 6-8/D-H.

10												
9												
8												
7												
6												
5									APROVAÇÃO	DATA		
4									AUTOR DO PROJETO			
3												
2												
1	DESTAQUE DOS ARMÁRIOS SUSPENSOS	CO–UFABC	03/12/15									
0	EMISSÃO INICIAL	CO–UFABC	14/10/15									
REV.	MODIFICAÇÕES	APROVAÇÃO AUTOR DO PROJETO	DATA	APROVAÇÃO UFABC	DATA	OBSERVAÇÕES	DESENHOS DE REFERÊNCIA	N.	APROVAÇÃO UFABC	DATA	NOTAS	

FACCIO ARQUITETURA

DADOS DA EMPRESA
FACCIO ARQUITETURA SS LTDA. RUA MONTE APRAZÍVEL, 155 VILA NOVA CONCEIÇÃO - SÃO PAULO - SP CEP.: 04513-030 - TEL :3045-7500

RESPONSÁVEL TÉCNICO: PAULO FACCIO NETO
PROJETISTA: DANIEL FAUSTO DE MENEZES
ASSINATURA:
CREA/CAU: 11.940-7
DATA: 29/07/2014
Nº PROJETO:

PLANTA-CHAVE

CORTE ESQUEMÁTICO

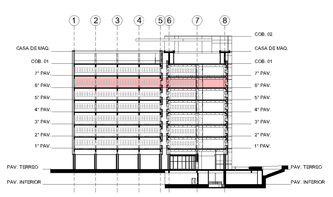

LEGENDA:

- (C) ACABAMENTO PISO
- (P) ACABAMENTO PAREDE
- (F) ACABAMENTO FORRO
- ESTRUTURA
- ALVENARIA
- PAREDE EM GESSO ACARTONADO COM REFORÇO EM MADEIRA PARA LOUSA E PARA ARMÁRIO SUSPENSO LIBERADA PARA EXECUÇÃO
- PAREDE EM GESSO ACARTONADO "ON-HOLD"
- PAINEL PRÉ FABRICADO CONCRETO
- INICIO PAG
- SINALIZAÇÃO TÁTIL DE ALERTA
- IND.DETALHE
- IND.CORTE A / IND.FOLHA
- IND.ELEVAÇÃO 01 / IND.FOLHA
- 00 IND.EIXOS
- IND. DESNÍVEL
- PA: NÍVEL ACABADO PB: NÍVEL OSSO
- PA: NÍVEL ACABADO PB: NÍVEL OSSO

Universidade Federal do ABC
Câmpus Santo André
UFABC

ETAPA – ÁREA TÉCNICA: PROJETO EXECUTIVO	PE-LO
CONTEÚDO: PLANTA DE LAYOUT DO 6° PAVIMENTO	FOLHA: L / 707
LOCALIZAÇÃO – IDENTIFICAÇÃO: BLOCO L	
ARQUIVO ELETRÔNICO: UFABC–CSA–GER–AD–LO–L–PLA–707–R01	REVISÃO DA FOLHA: 01 / ESCALA: 1:75 / DATA: 03/12/15